

# Parque Aberto

# NOVEMBRO

## FLORES



### BOQUEIRÃO - 10 ANOS DE MUITAS MARÉS

Comemoração do 10º aniversário do Centro com a realização de visitas guiadas e a atuação da Escola de Música da Câmara Municipal de Santa Cruz das Flores.

**16 nov. // 15h00**

Centro de Interpretação Ambiental do Boqueirão

parque.natural.flores@azores.gov.pt  
292 241 440

Parceria: Câmara Municipal de Santa Cruz das Flores



## FAIAL

### MAGUSTO NO JARDIM

Comemoração do Dia de São Martinho com visitas guiadas pelo Jardim, realização de jogos tradicionais para famílias e atuação do músico Vítor Costa.

**9 nov. // 14h00**

Jardim Botânico do Faial

pnfaial.jardimbotanico@azores.gov.pt  
292 948 140



## PICO

### DA GRUTA AO MAR

Trilho pedestre onde será recriado o percurso das lavas produzidas na erupção do Cabeção Bravo, com explicação das formações geológicas existentes no local, como o tubo lávico da Gruta das Torres e o Lajido da Criação Velha.

**16 nov. // 09h00**

Ponto de encontro no Centro de Visitantes da Gruta das Torres

Inscrições limitadas até 14 nov.  
pnpico.ecoteca@azores.gov.pt  
292 241 420

Parceria: Geoparque Açores // Os Montanheiros



### VISITA AO INTERIOR DE UMA GRUTA

Visita ao interior da Furna Nova II, uma gruta não aberta ao público, com o objetivo de dar a conhecer uma cavidade vulcânica e sensibilizar a população para a importância deste património e para o reconhecimento das cavidades como habitats específicos.

**23 nov. // 09h00**

Farrobo (ponto de encontro no parque de estacionamento do aeroporto)

Inscrições limitadas até 21 nov.  
pnpico.ecoteca@azores.gov.pt  
292 241 420

Parceria: Geoparque Açores // Os Montanheiros



## SÃO JORGE



### SABORES DA TERRA

Workshop sobre plantas aromáticas e medicinais, no âmbito do Dia Internacional das Reservas da Biosfera, com o intuito de promover a correlação entre o património natural e cultural.

**2 nov. // 15h00**

Pousada da Juventude de São Jorge (Calheta)

parque.natural.sjorge@azores.gov.pt  
295 403 860

Parceria: Pousada da Juventude de São Jorge



## TERCEIRA

### SEGUNDA VIDA - O REAPROVEITAMENTO DE RESÍDUOS

Oficina de reaproveitamento de têxteis, para elaborar bases de painéis e sacolas de compras e sensibilizar a população para a redução da produção de resíduos.

**9 nov. // 10h00**

Loja do Parque de Angra do Heroísmo

Inscrições limitadas até 7 nov.  
parque.natural.terceira@azores.gov.pt  
295 403 800



visita guiada percurso de bicicleta observação conservação da natureza fotografia conto ambiental percurso pedestre

atividade gratuita/paga atividade experimental atividade desportiva degustação calçado/vestuário adequado

grau de dificuldade extensão duração oficina jogos palestra exposição filme

## **Frulho** (*Puffinus lherminieri baroli*)

Ave marinha migratória endêmica da Macaronésia. As maiores colónias ocorrem no grupo ocidental. Ao mergulharem para capturar alimento, podem alcançar 23 metros de profundidade.

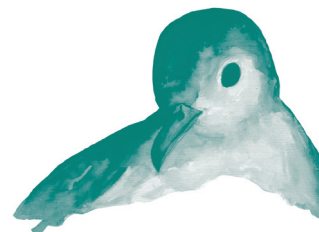

### **TERCEIRA BEACH CLEANING**

Ação de recolha de resíduos na orla costeira, com o intuito de promover a cidadania ativa e sensibilizar para a problemática dos resíduos marinhos.

**23 nov. // 10h00**

Refugio - Porto Judeu (ponto de encontro perto da piscina)

Inscrições limitadas até 21 nov.

[parque.natural.terceira@azores.gov.pt](mailto:parque.natural.terceira@azores.gov.pt)

295 403 800

Organização: Terceira Beach Cleaning



## **SÃO MIGUEL**

### **O ANANÁS NA DOÇARIA AÇORIANA**

Segunda edição do concurso de sobremesas confeccionadas a partir do “Fruto Rei”, no âmbito da comemoração dos 155 anos da primeira exportação do ananás dos Açores, efetuada a 12 de novembro de 1864.

Taxa de inscrição para votação de “Melhor Apresentação” e “Melhor Degustação”: 3,00€

**9 nov. // 14h00**

Centro de Interpretação da Cultura do Ananás

Inscrições limitadas e gratuitas para participação no concurso até 7 de nov.

[pnsmiguel.centroananas@azores.gov.pt](mailto:pnsmiguel.centroananas@azores.gov.pt)

296 383 026

Parceria: Junta de Freguesia da Fajã de Baixo // Boa Fruta // João Freitas



## **SANTA MARIA**

### **BEFORE THE FLOOD**

Exibição de um documentário produzido pela National Geographic, que aborda os efeitos das alterações climáticas numa perspetiva global e as medidas que estão a ser tomadas para a sua reversão.

**23 nov. // 21h00**

Auditório da Casa dos Fósseis // Centro de Interpretação Ambiental Dalberto Pombo

[parque.natural.stmaria@azores.gov.pt](mailto:parque.natural.stmaria@azores.gov.pt)

296 206 790

